

Nom du plan : Plan de zonage Amiante - RDC - Batiment H - Dossier 2020-1994

Planche (Croquis) de repérage Technique

Entreprise réalisant le repérage :

CDIM SAS

Rédacteur : ALEMANY olivier

Adresse du bien :

Bâtiment H
Bâtiments Stendhal
1880 avenue centrale

38610 GIERES

Informations relatives au rapport du repérage :

Réf. du rapport :
2022/04623_recollement BAT_H

Date : 05/03/2022

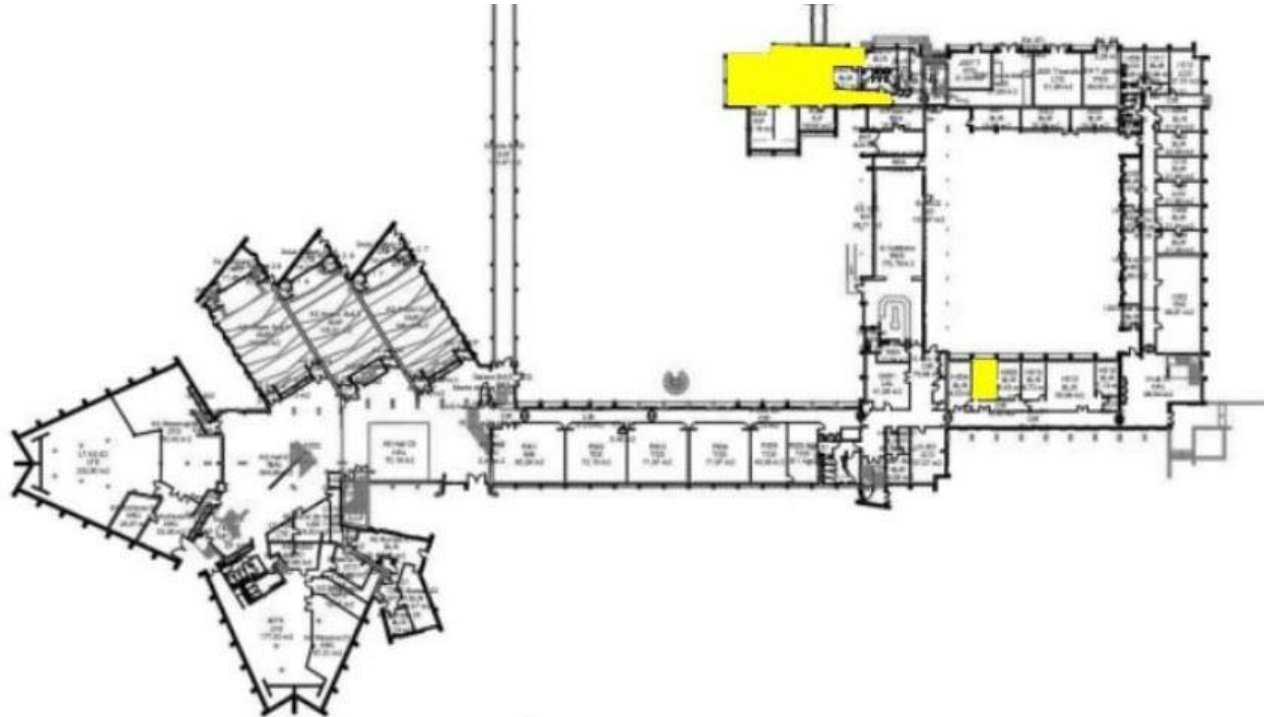

Légende

- Dalle de sol et colle noire sous lino
- Colle noire sous lino

Echelle: 1/800 25.00 m Nom Fichier : STENDHAL
Bâtiment : Stendhal bât principal (A-LZ) 1180 Avenue Centrale 38610 Gieres

Plan Numéro

00 - Rdc

Nom du plan : Plan de zonage Amiante - R+1- Batiment H - Dossier 2020-1994

Planche (Croquis) de repérage Technique

Entreprise réalisant le repérage :

CDIM SAS

Rédacteur : ALEMANY olivier

Adresse du bien :

Bâtiment H
Bâtiments Stendhal
1880 avenue centrale

38610 GIERES

Informations relatives au rapport du repérage :

Réf. du rapport :
2022/04623_recollement BAT_H

Date : 05/03/2022

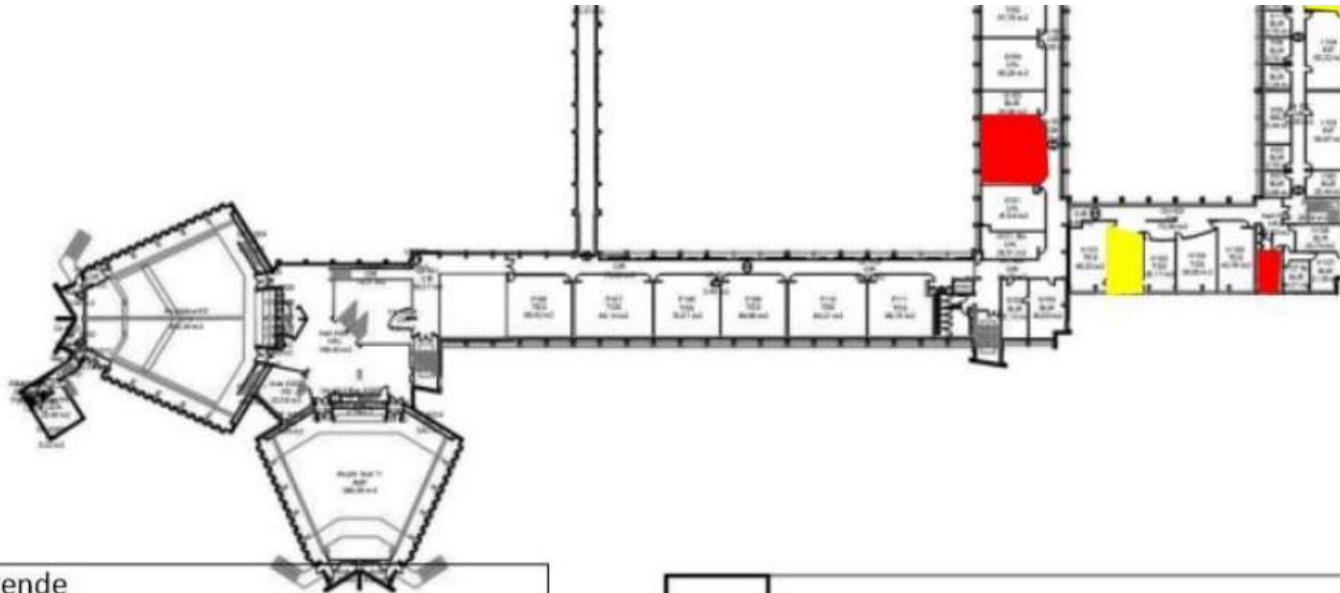

Légende

 Dalle de sol et colle noire sous lino

 Colle noire sous lino

Echelle: 1/750

25.00m

Nom Fichier : STENDHAL

Bâtiment : Stendhal bât principal (A-Z) 1180 Avenue Centrale 38610 Gieres

Plan Numéro

01 - Niveau 01

Nom du plan : Plan de zonage Amiante - R+1- Batiment H - Dossier 2020-2767-1
Planche (Croquis) de repérage Technique

Entreprise réalisant le repérage :

CDIM SAS

Rédacteur : ALEMANY olivier

Adresse du bien :

 Bâtiment H
 Bâtiments Stendhal
 1880 avenue centrale

38610 GIERES

Informations relatives au rapport du repérage :

 Réf. du rapport :
 2022/04623_recollement BAT_H

Date : 05/03/2022

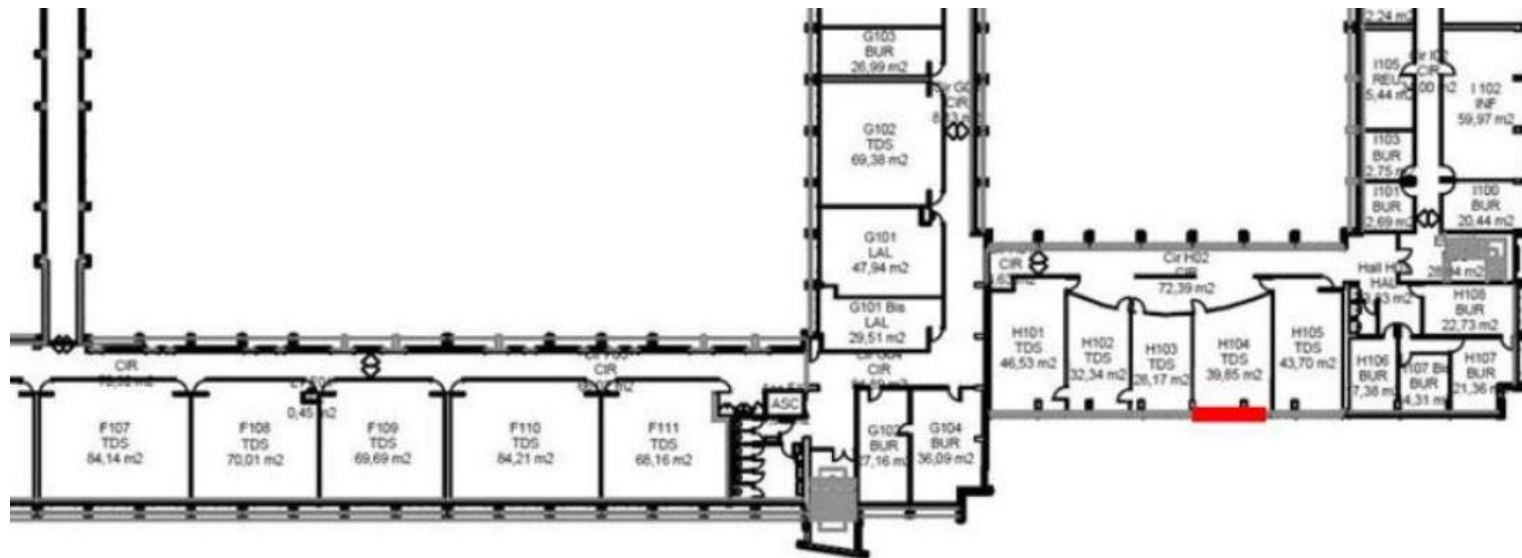
 **Mastic de vitrages amiantés** 